Al-Malaquí
Sala de exposiciones
NUEVA ACROPOLIS
EXPONE
MANUEL BURGOS FREGENAL
DURANTE LOS DIAS 21 AL 1 DE FEBRERO
HORARIO DE 18:00 a 21:00

Al-Malaquí
Sala de exposiciones
EXPONEN
MANUELPELÁEZ Dibujos
MARIBEL ROMERO Repujado
DURANTE LOS DIAS 4 AL 15 DE FEBRERO
HORARIO DE 18:00 a 21:00
NUEVA ACROPOLIS
C/ COMEDIAS Nº 5 1º Izq.
29008 MÁLAGA
952223592

Al-Malaquí
Sala de exposiciones
NUEVA ACROPOLIS
EXPONE
JUAN REAL
DURANTE LOS DIAS 4 AL 15 DE MARZO
HORARIO DE 18:00 a 21:00

Al-Malaquí
Sala de exposiciones
NUEVA ACROPOLIS
EXPONE LUIS JIMÉNEZ
DURANTE LOS DIAS 1 AL 12 DE ABRIL
HORARIO DE 18:00 a 21:00
En el marco de dicha Exposición el autor dictará dos conferencias:
Jueves 4 a las 7,30 tarde
Charla- presentación del libro:
"Los Planos del Laberinto"
(El camino evolutivo del ser humano)
Viernes 12 a las 7,30 tarde
Conferencia:
¿Por qué nos sanan las flores de Bach?

Al-Malaquí
Sala de exposiciones
NUEVA ACROPOLIS
EXPONE
CONCHI QUESADA
Poemas - Cristina Morales Quesada
DURANTE LOS DIAS 13 AL 24 DE MAYO
HORARIO DE 18:00 a 21:00

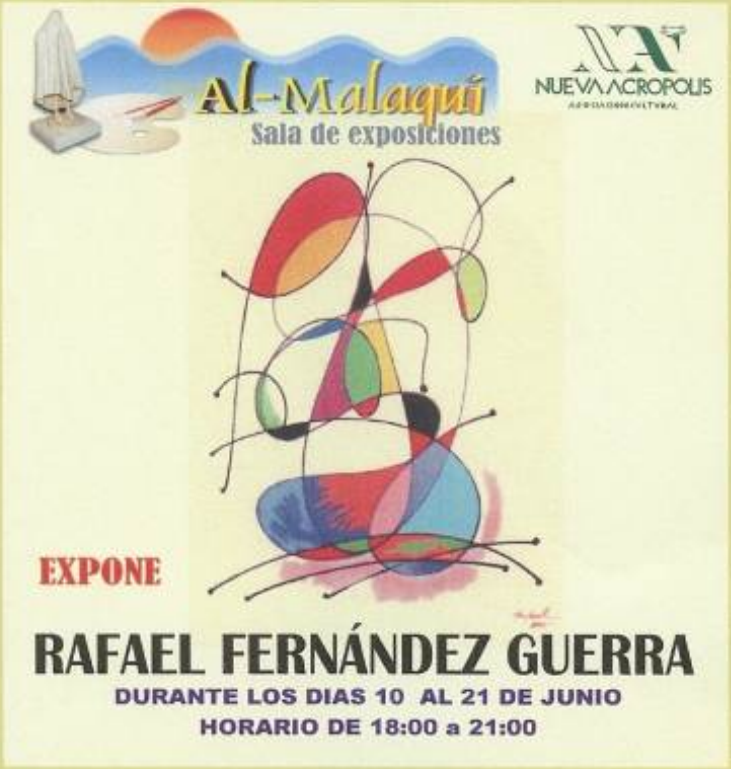
Al-Malaquí
Sala de exposiciones
NUEVA ACROPOLIS
EXPONE
RAFAEL FERNÁNDEZ GUERRA
DURANTE LOS DIAS 10 AL 21 DE JUNIO
HORARIO DE 18:00 a 21:00

Al-Malaquí
Sala de exposiciones de Nueva Acrópolis

*Toda oportunidad artística, cuando realmente lo es, predispone el alma del hombre al sutil mensaje de la belleza que todo lo que toca lo ennoblece .*

*Es hora de re-descubrir el poder "curativo" del arte, ese poder casi mágico, que provoca en el artista esa transformación y esa catarsis, refinamiento del interior, que se ofrece como una ventana para que el Ser se abra, cada vez más, a la belleza y a la Luz del mundo.*

*Esta exposición revela un amor por la superación y por la vida; una sensibilidad estética que muy bien saben transmitir Manuel Pelaez y Maribel Romero a sus alumnos.*

*Con ellos la depuración técnica pone de manifiesto el dominio de la voluntad de cada artista sobre la materia y sobre sí mismo. La belleza que se respira en cada cuadro nos habla de ese esfuerzo irracional de hacer hablar a lo Secreto , de ese dialogo de sensible armonía entre el artista y la vida*

*Miguel Angel Padilla*
*Dr. De Nueva Acrópolis en Málaga*

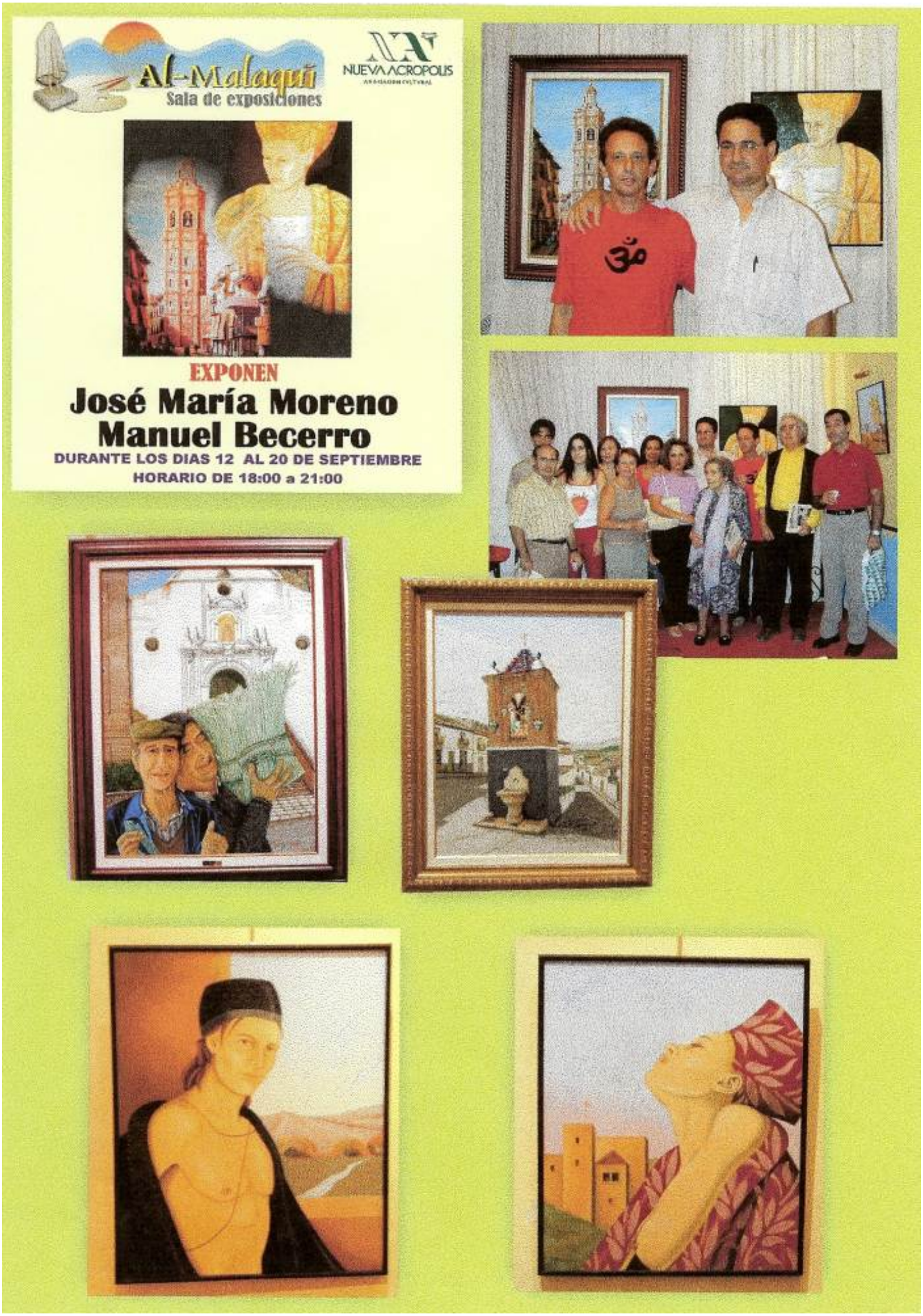
Al-Malaquí
Sala de exposiciones
NUEVA ACROPOLIS
EXPONEN
José María Moreno
Manuel Becerro
DURANTE LOS DIAS 12 AL 20 DE SEPTIEMBRE
HORARIO DE 18:00 a 21:00

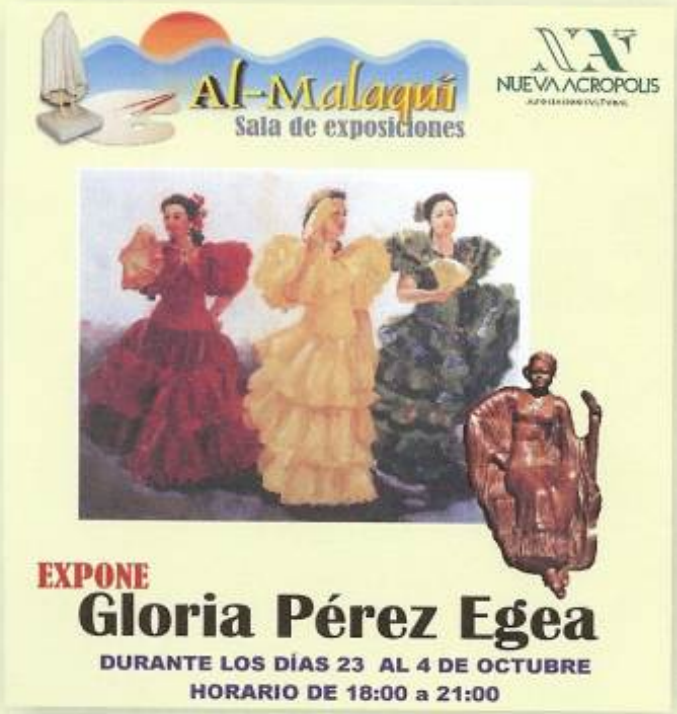
Al-Malaquí
Sala de exposiciones
NUEVA ACROPOLIS
EXPONE
Gloria Pérez Egea
DURANTE LOS DÍAS 23 AL 4 DE OCTUBRE
HORARIO DE 18:00 a 21:00

# 1º aniversario de la sala de exposiciones

**Octubre de 2002**

Invitación

Cena de aniversario sala Al-Malaqui

Tendrá lugar el día 4 de octubre de 2002
a las 9'30 de la noche

**Un audiovisual reunió las actividades de todo un año de ilusiones y esfuerzo**

**PROCONO recibió un premio a su labor de difusión del arte y su apoyo a la Sala**

Al-Malaquí
Sala de exposiciones

La sala de exposiciones Al-Malaqui de Nueva Acrópolis expresa su reconocimiento a la labor que **PROCONO** realiza en pro de la cultura y el arte asi como quiere destacar la calidad humana de sus profesionales.

Tanto pintores, como poetas, organizadores y amigos, queremos manifestar nuestro agradecimiento

Diego Cuesta
Coordinador de Al-Malaquí

Miguel Angel Padilla
Director Nuestra acrópolis

NUEVA ACROPOLIS

Málaga a 4 octubre de 2002

NUEVA ACROPOLIS
ASOCIACIÓN CULTURAL

Al-Malaquí
Sala de exposiciones
NUEVA ACROPOLIS
EXPONE
Rosario Castro Miscal
DURANTE LOS DIAS 9 AL 20 DE DICIEMBRE
HORARIO DE 18:00 a 21:00

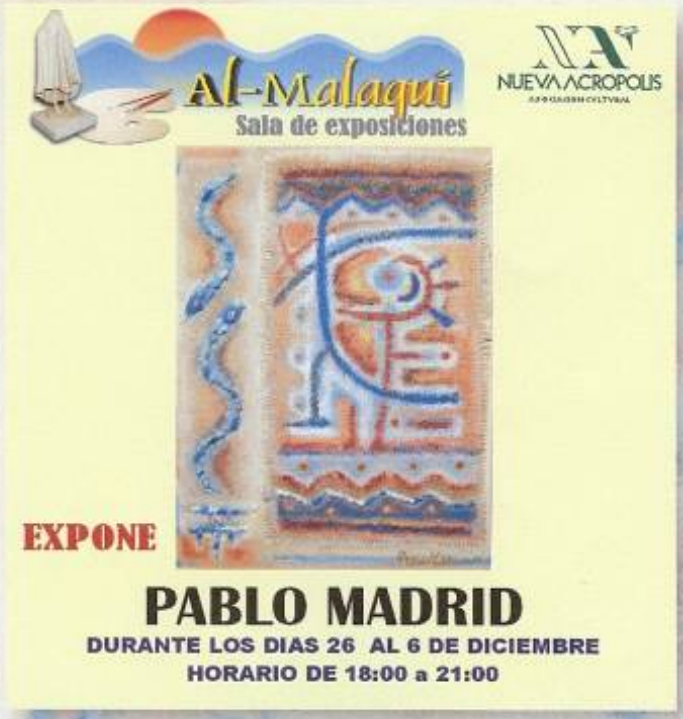
Al-Malaquí
Sala de exposiciones
NUEVA ACROPOLIS
EXPONE
PABLO MADRID
DURANTE LOS DIAS 26 AL 6 DE DICIEMBRE
HORARIO DE 18:00 a 21:00